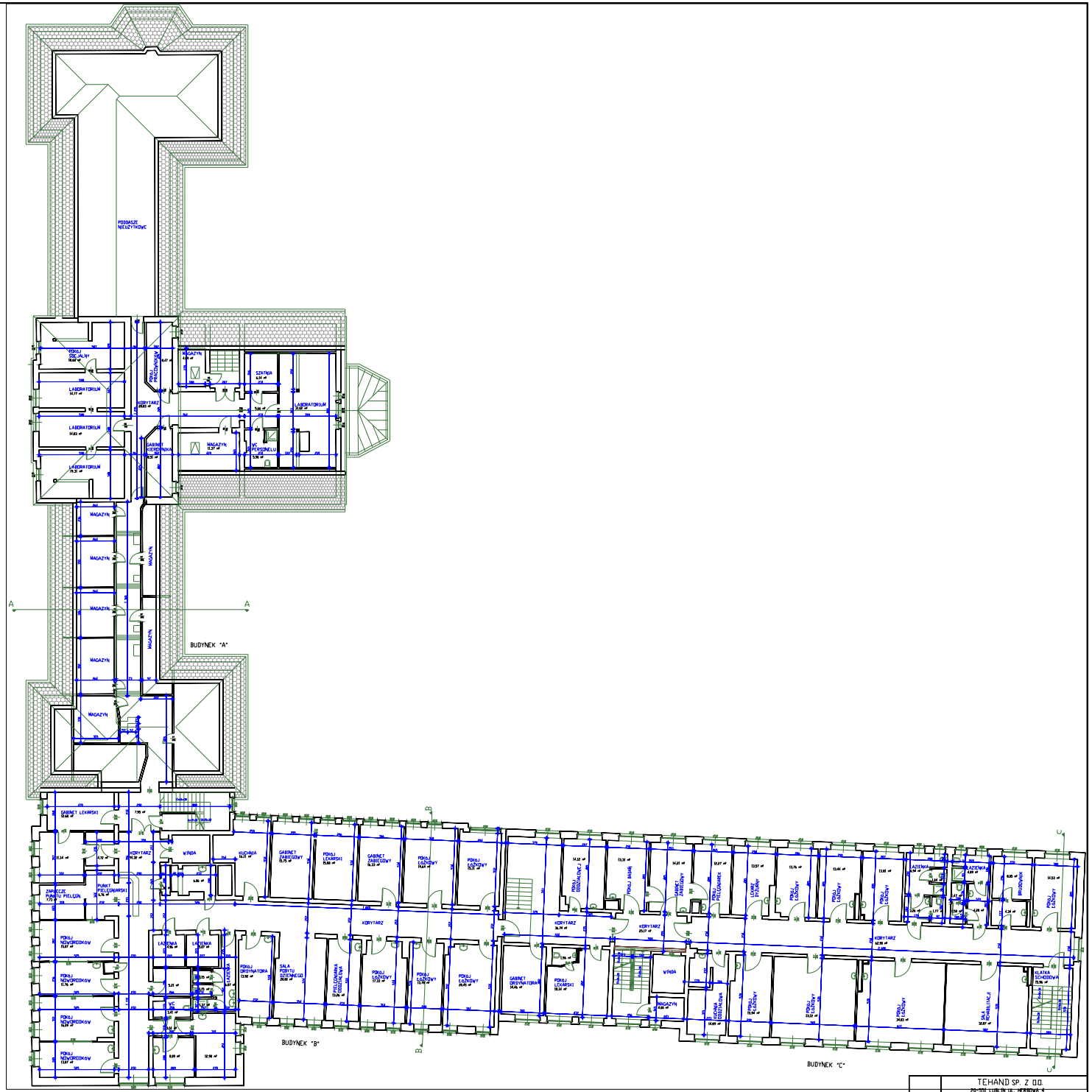

	TEHAND SP. Z O.O. 20-551 LUBLIN UL. HERBOWA 4
INWESTOR:	SAMODZIELNY PUBLICZNY ZESPÓŁ OPIEKI ZDROWOTNEJ W CHEŁMNIE 86-200 CHEŁMNO PL. RYDYGIERA 1
TEMAT:	INWENTARYZACJA BUDYNKÓW A, B, C SZPITALA W CHEŁMNIE
TYTUŁ RYSUNKU:	RZUT PIĘTRA 2
BRANŻA:	ARCHITEKTURA
FAZA:	INWENTARYZACJA
ZESPÓŁ PROJEKTOWY:	mgr inż arch ANDRZEJ BRAGIEL uprawniony proj nr OPIV-63/76/75 mgr inż arch Łukasz Chmiel mgr Witold Bragiel

ARCH.	5
SKALA	1:100
DATA	WRZESIEŃ 2010

ArcHCAD 7.0 CERTYFIKAT NR 335/2002